

Karta charakterystyki technicznej

Tuleja dociskowa, z odciążnikiem PG

Nr kat. 2013215

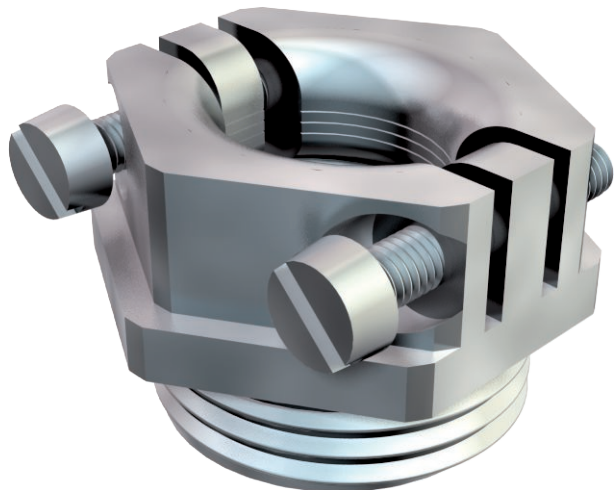

Tuleja dociskowa z centrycznie działającym odciążnikiem poprzecznym, śruby z nierdzewnej stali nierdzewnej.

Z odciążnikiem i ochroną przed zginaniem.

* Ceny zgodnie z notowaniem DEL.



CuZn	mosiądz
N	niklowane

Dane podstawowe

Nr kat.	2013215
Typ	157 MS PG21
Wymiar	PG21
Materiał	Mosiądz
Materiał skrót	CuZn
Powierzchnia	niklowane
Powierzchnia skrót	N
Najmniejsza jednostka sprzedaży (MOQ)	50 szt.
Waga	4,50 kg/100 szt.

Dane techniczne

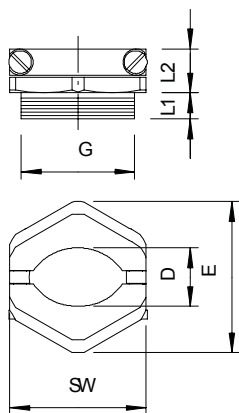

Wymiar L1	7,50 mm
Wymiar L2	13,30 mm
SW	33,00 mm
Gwint	Pg 21
Rodzaj gwintu	PG
Długość gwintu	7,50 mm
Skok gwintu	1,59 mm
Rozmiar znamionowy gwintu	21
Wzmocniona włóknem szklanym	<input type="checkbox"/>
Bezhalogenowy	<input type="checkbox"/>
Zakres zacisków	14-20,5 mm
Odporny na uderzenia	<input type="checkbox"/>
Możliwość odciążania naprężeń	<input checked="" type="checkbox"/>